

Konzessions-Ausschreibung
AKTUALISIERTE FASSUNG 23.06.2016
- Wirtschaftlichkeitslücke -

26.05.2016

Im Anschluss an die Marktkonsultation vom 06.03.2015 bis 06.06.2015 sowie

- auf der Grundlage der aktuellen Leitlinien der EU für die Anwendung der Vorschriften über staatliche Beihilfen im Zusammenhang mit dem schnellen Breitbandausbau (EU-Breitbandleitlinien), (ABl. C 25 vom 26. 1. 2013, S. 1), geändert durch Mitteilung der Kommission (ABl. C 198 vom 27.6.2014, S. 30),
- der Rahmenregelung der Bundesrepublik Deutschland zur Unterstützung des Aufbaus einer flächendeckenden Next Generation Access (NGA)-Breitbandversorgung (NGA-Rahmenregelung), vom 15.06.2015, https://www.bmvi.de/SharedDocs/DE/Anlage/Digitales/breitbandfoerderung-nga-rahmenregelung.pdf?__blob=publicationFile
- der Richtlinie über die Gewährung von Zuwendungen zur Förderung des Next Generation Access-Breitbandausbaus in Sachsen-Anhalt (NGA-RL LSA NEU) vom 27.10.2015 (MBI. LSA Nr. 45/2015) in Verbindung mit dem Operationellen Programm für den EFRE des Landes Sachsen-Anhalt 2014-2020
- der Richtlinie „Förderung zur Unterstützung des Breitbandausbaus in der Bundesrepublik Deutschland“, vom 22.10.2015, http://www.bmvi.de/SharedDocs/DE/Anlage/Digitales/foerderrichtlinie-breitbandausbau.pdf?__blob=publicationFile

beabsichtigt – als Zuwendungsempfänger - der Burgenlandkreis für die in den Gewerbe- und Kumulationsgebieten befindliche Gebiete **Naumburg (Saale)** (Los 1), **Zeitz inkl. Tröglitz** (Los 2) und **Weißfels inkl. Gewerbe- und Kumulationsgebiet Zorbau** (Los 3) eine Versorgung mit einem flächendeckenden NGA-Netz zu erreichen.

In diesem Zusammenhang ist beabsichtigt, eine Konzession für die Errichtung und den Betrieb des Netzes in o.g. Gebieten zu vergeben.

Netzbetreiber und Telekommunikationsunternehmen werden daher hiermit aufgefordert, ein verbindliches schriftliches Angebot für die Bereitstellung von 50 Mbit/s Downloadgeschwindigkeit für jeden Privathaushalt sowie von symmetrischen Breitbandanschlüssen mit 100 MBit/s Down- und Uploadrate für alle Unternehmen/Gewerbetreibenden im/in den in Anlage 2 genannten Gewerbegebiete/n abzugeben. Das Angebot muss folgende Angaben enthalten:

- a) Höhe der Wirtschaftlichkeitslücke, die als Differenz zwischen dem Barwert aller Erlöse (Betriebseinnahmen) und dem Barwert aller Kosten des Netzausbaus und –betriebs (unter anderem für die notwendigen aktiven und passiven Netzelemente, die Errichtung der Netzinfrastrukturen einschließlich der notwendigen Erschließungsmaßnahmen, hiernach Investitionskosten), für einen Zeitraum von sieben Jahren ab Inbetriebnahme gemäß beiliegendem Berechnungsmuster darzustellen ist
- b) Technisches Konzept NGA-Breitbandstruktur: Angaben zur zu errichtenden NGA-Breitbandinfrastruktur und den dafür notwendigen Investitionen, Angaben zur Qualität der Backboneanbindung, Angaben zum Servicekonzept und den Entstörungszeiten, Angaben zur zeitlichen Verfügbarkeit einer Mindestübertragungsrate von 50 Mbit/s Downloadgeschwindigkeit bei Privathaushalten und einer symmetrischen Mindestübertragungsrate von mindestens 100 Mbit/s in den genannten Gewerbegebieten, Angaben zur Upgradefähigkeit und Zukunftssicherheit
- c) Angaben zur Höhe der Endkundenpreise, inklusive Bereitstellungsgebühr und Kosten für Endkundengeräte (bezogen auf Flatrateprodukt mit 50 Mbit/s Downloadgeschwindigkeit für Privathaushalte und bezogen auf ein Business-Standardprodukt 100 Mbit/s symmetrisch für Unternehmen in den genannten Gewerbegebieten)
- d) Angaben zum Zeitpunkt der Inbetriebnahme des zu errichtenden NGA-Netzes

Die Ausschreibung wird auf dem zentralen Online-Portal www.breitbandausschreibungen.de sowie auf den Vergabeplattformen ted.europa.eu, www.evergabe-online.de und www.evergabe.sachsen-anhalt.de bekannt gemacht.

Folgende Eignungskriterien kommen als Nachweis der Eignung zum Tragen:

1. Nachweis der Zulassung als Netzbetreiber gemäß Telekommunikationsgesetz (TKG)
2. Gültiger Nachweis über die Eintragung im Berufs- und Handelsregister oder vergleichbare Nachweise des jeweiligen Landes, in dem der Bewerber ansässig ist
3. Vorlage einer Kopie des aktuellen Versicherungsvertrages einer Betriebshaftpflichtversicherung oder Erklärung eines Versicherers, dass zum Zeitpunkt der Beauftragung eine Betriebshaftpflichtversicherung vorliegen wird
4. Erklärung der Bereitschaft der Erbringung einer Gewährleistungsbürgschaft in Höhe der Wirtschaftlichkeitslücke
5. Verpflichtungserklärung zur Herstellung eines offenen und diskriminierungsfreien Zugangs (auf Vorleistungsebene) und Angaben zur geplanten Art und Weise der Erfüllung dieser Verpflichtung (einschließlich indikativer Angabe möglicher Vorleistungspreise)
6. Erklärung zur Einhaltung des Landesvergabegesetzes (LVG LSA), insbesondere § 12 (ILO-Kernarbeitsnormen)

Folgende Zuschlagskriterien und ihre Gewichtung kommen bei der Bewertung der Angebote zum Tragen:

- Höhe der Wirtschaftlichkeitslücke (siehe oben a)): **50 Prozent**
- Technisches Konzept der NGA-Breitbandinfrastruktur (siehe oben b)): **30 Prozent**, darunter:
 - Qualität der Backboneanbindung 10 Prozent
 - Service-Konzept und Entstörungszeiten: 10 Prozent
 - Zeitliche Verfügbarkeit einer Mindestübertragungsrate von 50 Mbit/s Downloadgeschwindigkeit bei Privathaushalten und einer symmetrischen Mindestübertragungsrate von mindestens 100 Mbit/s in den genannten Gewerbegebieten: 5 Prozent
 - Upgradefähigkeit und Zukunftssicherheit: 5 Prozent
- Höhe der Endkundenpreise (siehe oben c)): **20 Prozent**

Der Zuwendungsempfänger beabsichtigt, mit allen gemäß o.g. Kriterien geeigneten Bietern nach Vorlage der schriftlichen Angebote eine Verhandlung durchzuführen. Über die Verhandlung wird ein Protokoll gefertigt. Im Anschluss an die Verhandlung haben alle Bieter die Möglichkeit, innerhalb einer Woche ein verändertes Angebot einzureichen, das dann erneut auf der Basis der o.g. Zuschlagskriterien bewertet wird.

Bedingung für die Förderung des Vorhabens ist die Erfüllung der Bewilligungsvoraussetzungen im Rahmen verfügbarer Haushaltsmittel. Insoweit besteht kein Anspruch auf Vertragsabschluss.

Im Rahmen einer vorangestellten Untersuchung wurde die aktuelle Versorgungssituation analysiert und unterversorgte Ortsteile und Adressen definiert. Informationen zur Lage der unterversorgten Bereiche, die Anzahl der Haushalte und der Grad der Unterversorgung können auf Anfrage durch den Ansprechpartner der Ausschreibung bereitgestellt werden.

Das Ergebnis der Ausschreibung wird auf dem zentralen Onlineportal www.breitbandausschreibungen.de veröffentlicht.

Die erbetenen Angaben und Anlagen sind für das Gebiet bzw. für Teilgebiete schriftlich bis zum 30.08.2016 an untenstehende Adresse zu richten. Zusätzlich kann das Angebot direkt über das zentrale Onlineportal: www.breitbandausschreibungen.de abgegeben werden.

Bei Bedarf werden interessierten Bietern die Karten in den Anlagen im SHAPE-Format zur Verfügung gestellt. Zur Abforderung der Daten können sich die Bieter an den genannten Ansprechpartner wenden.

Ansprechpartner und Adressat für Angebote:

Burgenlandkreis,
Schönburger Straße 41,
Rechts- und Ordnungsamt, Zentrale Vergabestelle,
z. Hd. von Frau Träumer,
06618 Naumburg,
Deutschland (DE)
Tel.: +49 3445731713.
E-Mail: traeumer.marion@blk.de.
Telefax: +49 344573221713

Angebote sind zu richten an: Burgenlandkreis, Poststelle, Schönburger Str. 41, 06618 Naumburg
Die Angebote sind in einem als Angebot
(Kennwort "Breitband" und Aktenzeichen: R-63 / 03 / 2016 (L))
gekennzeichneten Umschlag einzureichen.

Anlage 1: Statistische Daten zum Los 1

| Los | Verbands- einde | Gemeinde | Ortsteil | Vorwahl | Fläche in km ² | Einwohner | Anzahl Privat Haushalte | Anzahl Unternehmen |
|-----|---------------------|---------------------|---------------------|---------|------------------------------|-----------|----------------------------|--------------------|
| 1 | Naumburg (Saale) | Naumburg (Saale) | Almrich | 03445 | 0,26 | 484 | 274 | 19 |
| 1 | Naumburg (Saale) | Naumburg (Saale) | Bad Kösen | 034463 | 1,5 | 1602 | 975 | 129 |
| 1 | Naumburg (Saale) | Naumburg (Saale) | Eulau | 03445 | 0,22 | 440 | 173 | 20 |
| 1 | Naumburg (Saale) | Naumburg (Saale) | Flemmingen | 03445 | 0,34 | 484 | 349 | 28 |
| 1 | Naumburg (Saale) | Naumburg (Saale) | Grochlitz | 03445 | 1,93 | 2652 | 1340 | 121 |
| 1 | Naumburg (Saale) | Naumburg (Saale) | Kleinjena | 03445 | 0,13 | 190 | 82 | 12 |
| 1 | Naumburg (Saale) | Naumburg (Saale) | Naumburg (Saale) | 03445 | 4,6 | 12442 | 6676 | 512 |
| 1 | Naumburg (Saale) | Naumburg (Saale) | Roßbach | 03445 | 0,22 | 214 | 117 | 10 |
| 1 | Naumburg (Saale) | Naumburg (Saale) | Schulpforte | 034463 | 0,14 | 138 | 52 | 4 |
| 1 | Naumburg (Saale) | Naumburg (Saale) | Weichau | 03445 | 0,52 | 11 | 7 | 2 |

Anlage 1a: Infrastrukturdarstellung Los 1

Burgenlandkreis Ausbaustatus Adresspunkte Naumburg EFRE

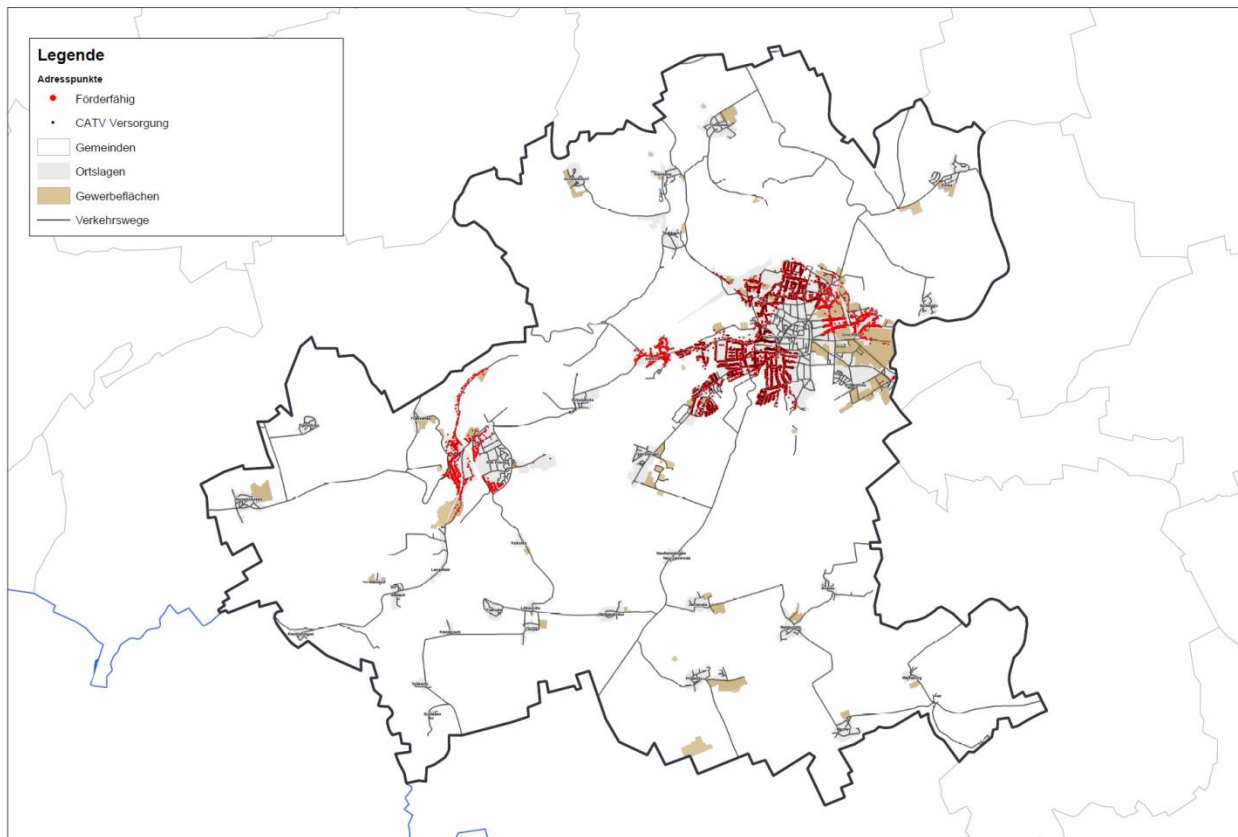

Anlage 1b: Auflistung der Gewerbegebiete im Los 1 (Teilmenge von Los 1)

| Ortsteil | Name | Vorwahl | Fläche in km ² | Bemerkungen |
|------------------|---|---------|---------------------------|--|
| Bad Kösen | Gewerbefläche Naumberger Straße | 034463 | 0,06 | Feuerwehr und Gewerbe |
| Bad Kösen | Gewerbeflächen Fr.-Ebert-Straße | 034463 | 0,01 | verschiedene Gewerbe im Bestand |
| Bad Kösen | Gewerbeflächen Rudelsburgpromenade | 034463 | 0,06 | Schache, Schaltanlagen u.a. |
| Flemmingen | Bebauungsplan Flemmingen | 03445 | 0,01 | Gewerbe im BPlan |
| Kleinjena | Gewerbeflächen Kleinjena | 03445 | 0,01 | verschiedene Gewerbe |
| Naumburg (Saale) | Bebauungsplan Kroppental-Süd und Bestand GE | 03445 | 0,10 | verschiedene Gewerbe |
| Naumburg (Saale) | Bebauungsplan Steinkreuzweg und vorhandenes Gewerbe | 03445 | 0,02 | verschiedene Gewerbe |
| Naumburg (Saale) | Euroville | 03445 | 0,10 | EUROVILLE Bundesleistungszentrum Handball Nachwuchs |
| Naumburg (Saale) | Gewerbefläche Naumburg (Saale) | 03445 | 0,13 | Stahlbaufirma, Polizeirevier, Feuerwehr |
| Naumburg (Saale) | Gewerbefläche Weißenfelser Straße | 03445 | 0,25 | Autohäuser , Bettenlager u.a. |
| Naumburg (Saale) | Gewerbeflächen Dechantengrund | 03445 | 0,02 | Stahlbau, ASW, Kfz-Service, Wertstoffhof, Jobcenter |
| Naumburg (Saale) | Gewerbeflächen Gehringstraße | 03445 | 0,09 | Gering, Technisches Hilfswerk, verschiedene Lager, Verwaltung |
| Naumburg (Saale) | Gewerbeflächen nördlich Weißenfelser Straße | 03445 | 0,02 | verschiedene GE und teils Planfläche |
| Schulpforte | Landesschule Pforta | 034463 | 0,02 | Schulpforte Landesschule Pforta, Besucherzentrum, Landesweingut, Dombauhütte |

Anlage 1c: Gewerbegebiete in Naumburg (Saale), Naumburg (Saale)

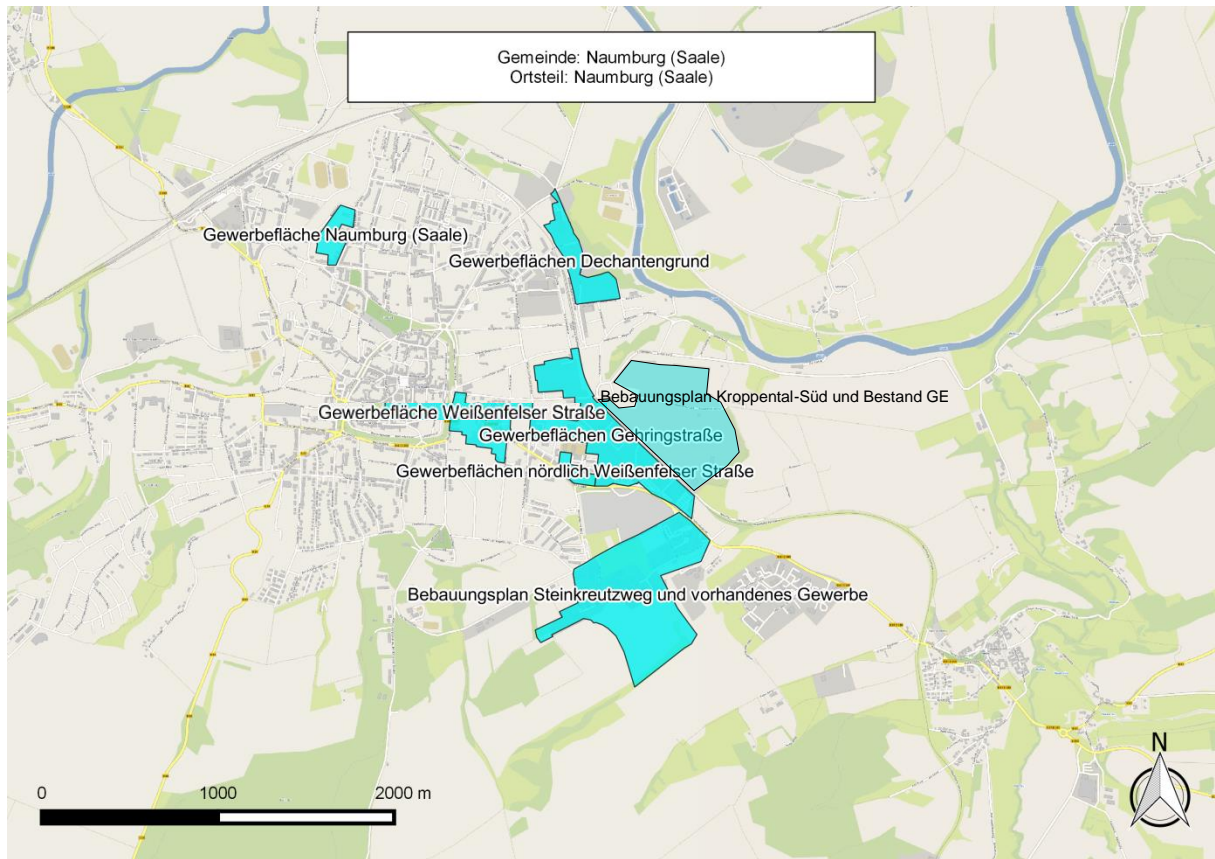

Anlage 1d: Gewerbegebiete in Naumburg (Saale), Bad Kösen

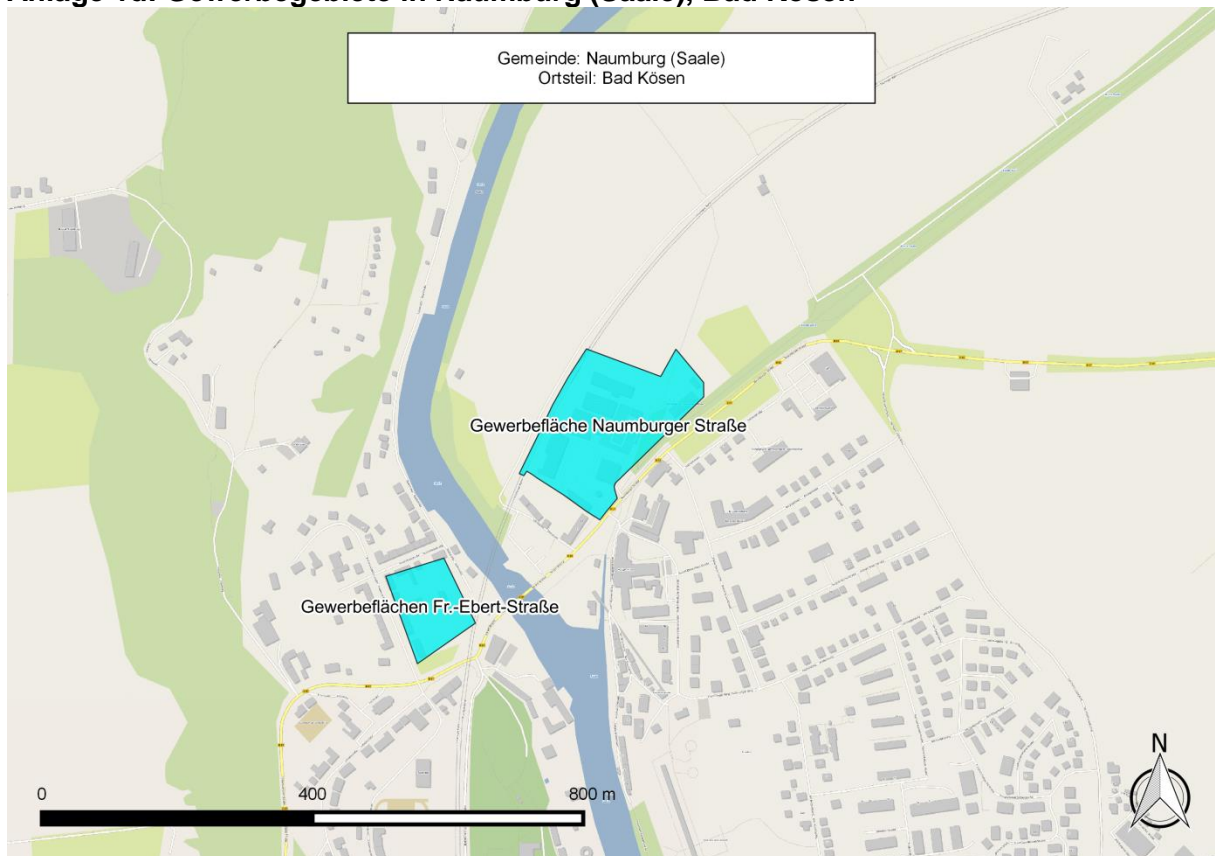

Anlage 1e: Gewerbegebiete in Naumburg (Saale), Flemmingen



Anlage 1f: Gewerbegebiete in Naumburg (Saale), Bad Kösen

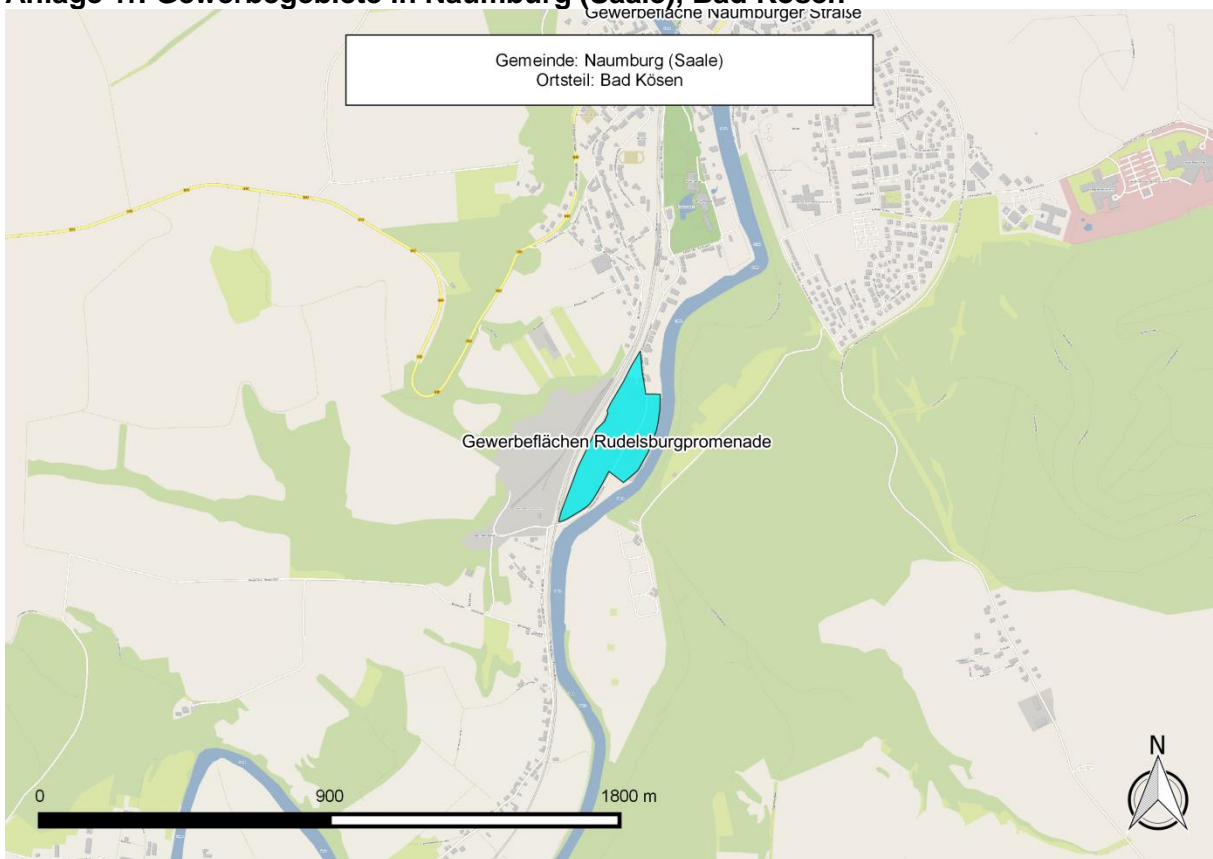

Anlage 1g: Gewerbegebiet in Naumburg (Saale), Schulpforte

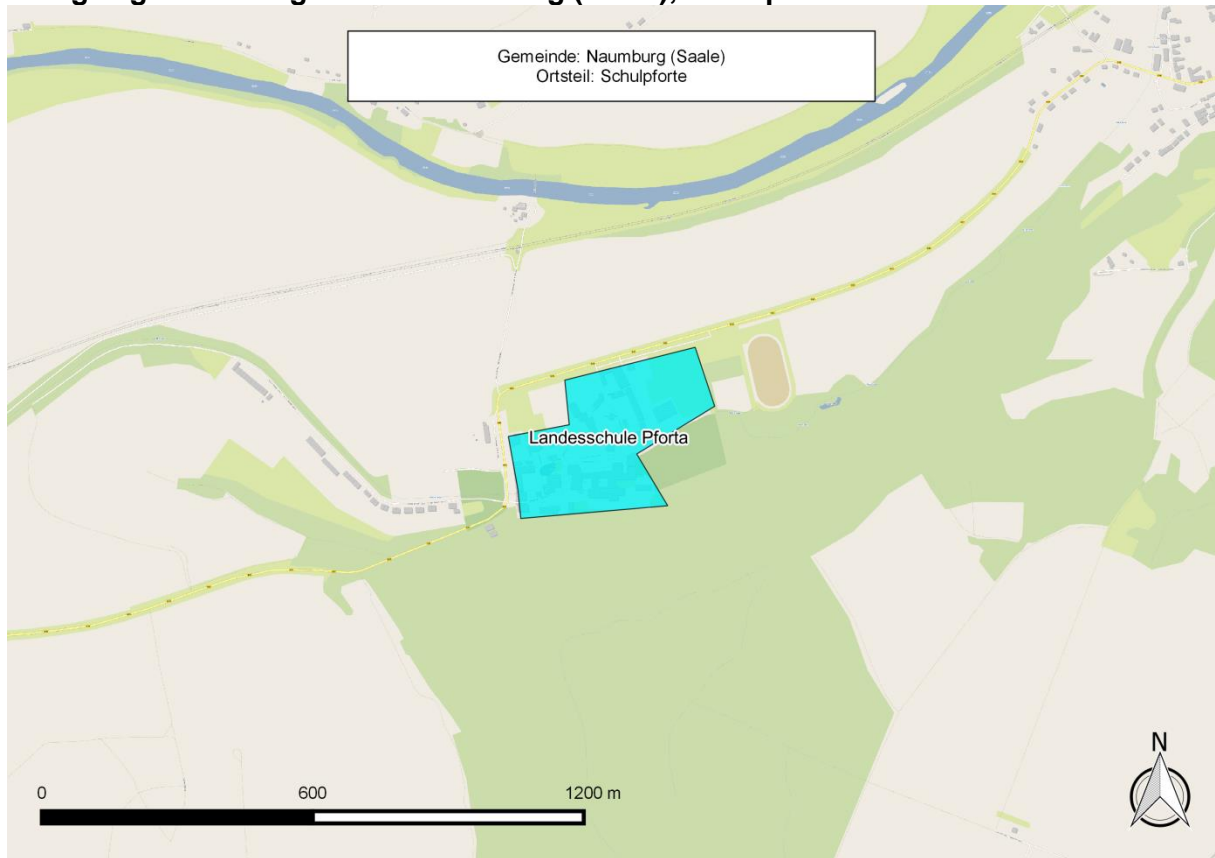

Anlage 1h: Gewerbegebiet in Naumburg (Saale), Kleinjena

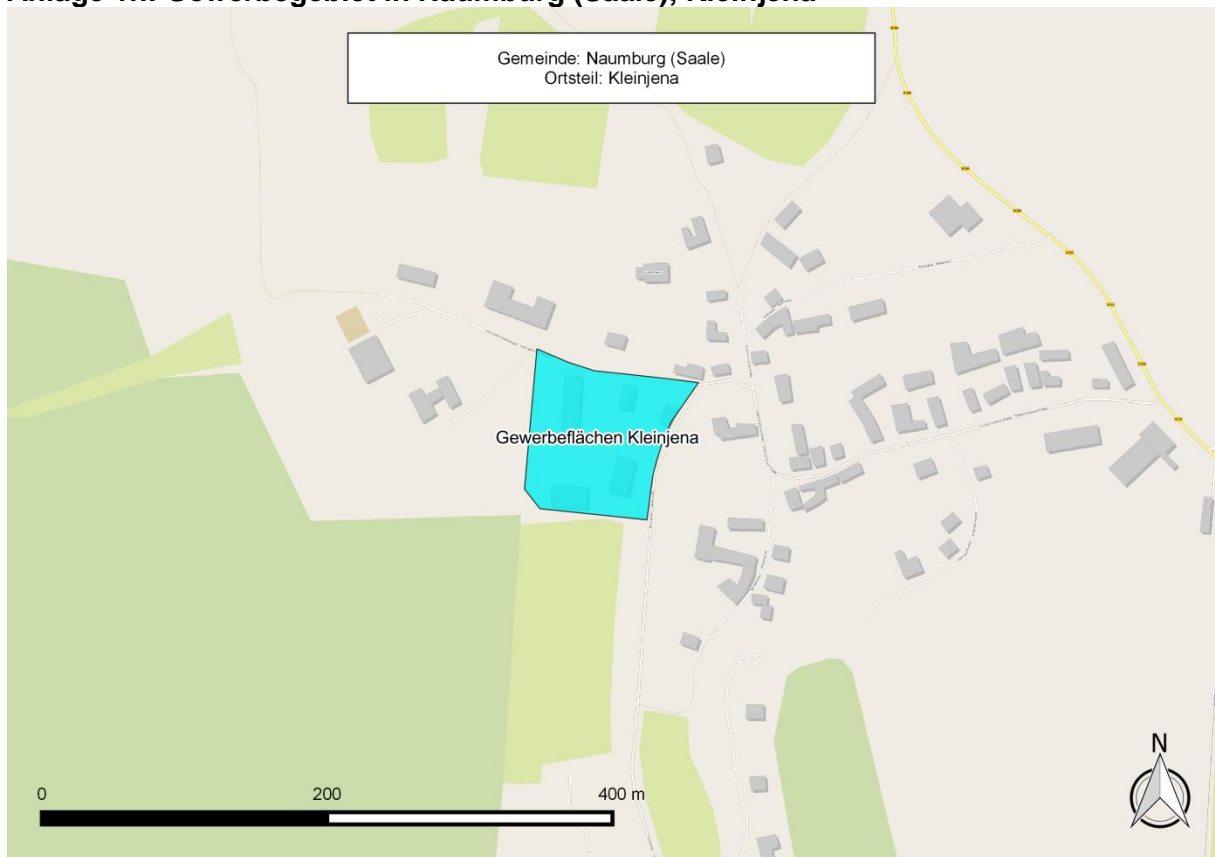

Anlage 2: Statistische Daten zum Los 2

| Los | Gemeinde | Ortsteil | Vorwahl | Fläche in km ² | Einwohner | Anzahl Privat Haushalte | Anzahl Unternehmen |
|-----|-----------|----------|---------|---------------------------|-----------|-------------------------|--------------------|
| 2 | Elsteraue | Tröglitz | 03441 | 1,76 | 2237 | 1397 | 78 |
| 2 | Zeitz | Theißen | 03441 | 0,87 | 1227 | 604 | 47 |

Anlage 2a: Infrastrukturdarstellung Los 2

Burgenlandkreis Ausbaustatus Adresspunkte Zeitz EFRE

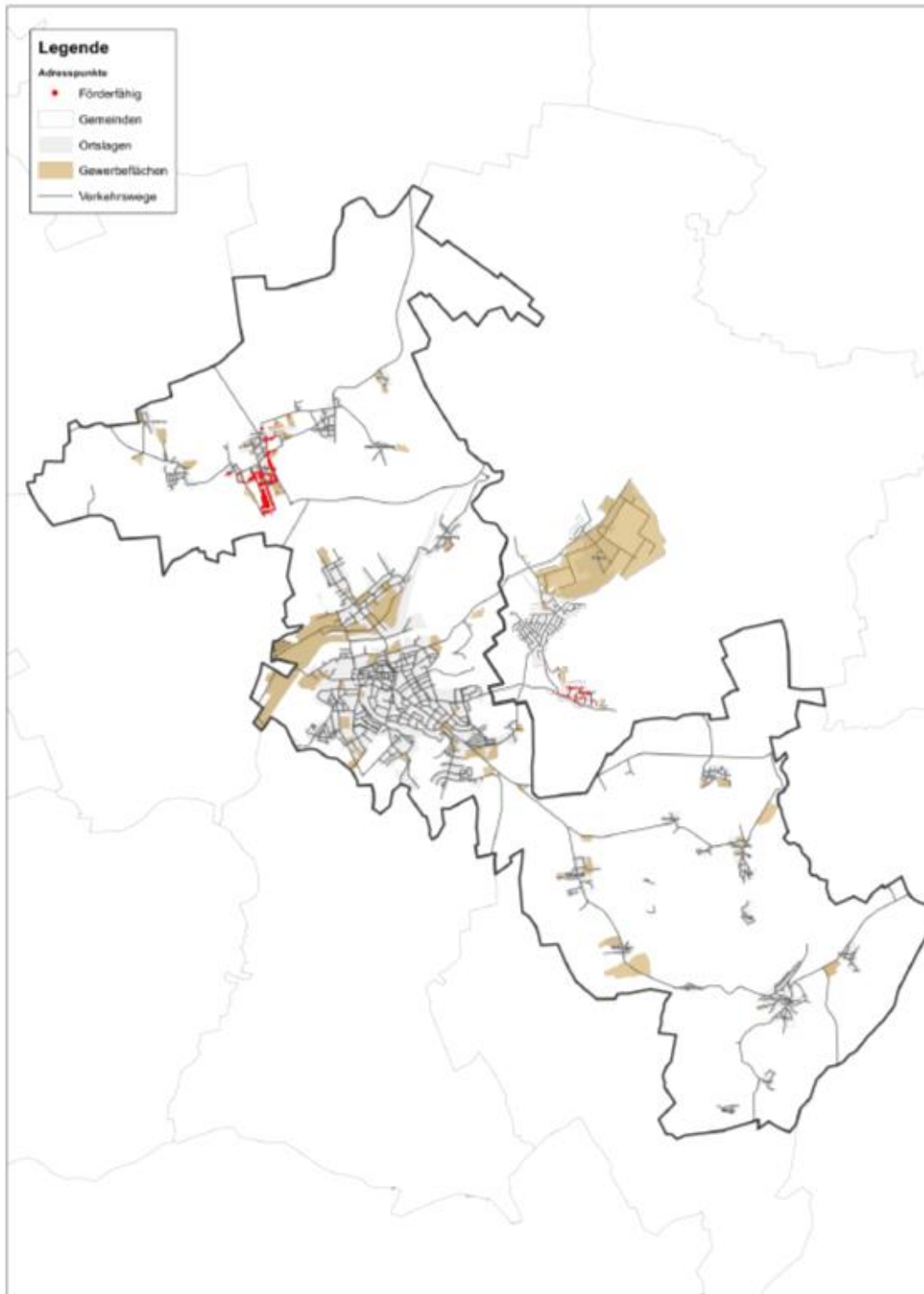

Anlage 2b: Auflistung der Gewerbegebiete im Los 2 (Teilmenge von Los 2)

| Gemeinde | Ortsteil | Name | Vorwahl | Fläche in km ² | Zahl Unternehmen |
|-----------|----------|---|---------|---------------------------|---|
| Elsteraue | Tröglitz | Bebauungsplan An der Maßnitzer Kreuzung | 03441 | 0,13 | Im Landesentwicklungsplan ausgewiesen |
| Elsteraue | Tröglitz | Bebauungsplan Chemie- und Industriepark Zeitz | 03441 | 2,28 | im Landesentwicklungsplan ausgewiesen |
| Zeitz | Zeitz | Baumarkt Tankstelle | 03441 | 0,01 | Hellweg Tankstelle Bergbau |
| Zeitz | Zeitz | mehrere Bebauungspläne Zeitz | 03441 | 0,07 | Gewerbeband innerorts Zuckerfabrik u.v.a. |
| Zeitz | Zeitz | Spedition | 03441 | 0,03 | Spedition |
| Zeitz | Zeitz | Stadtwerke Zeitz GmbH | 03441 | 1,20 | Stadtwerke |

Anlage 2c: Gewerbegebiete in Elsteraue, Tröglitz

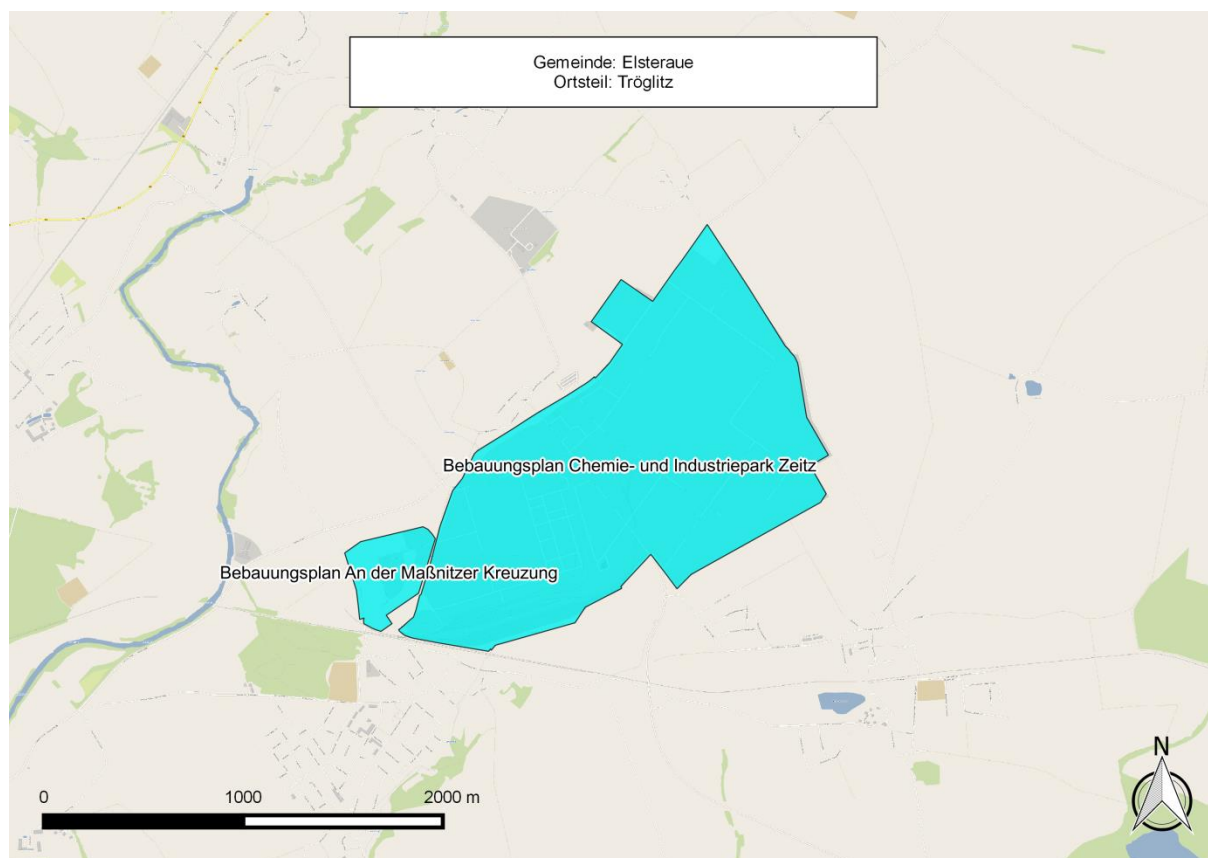

Anlage 2d: Gewerbegebiete in Zeitz, Zeitz

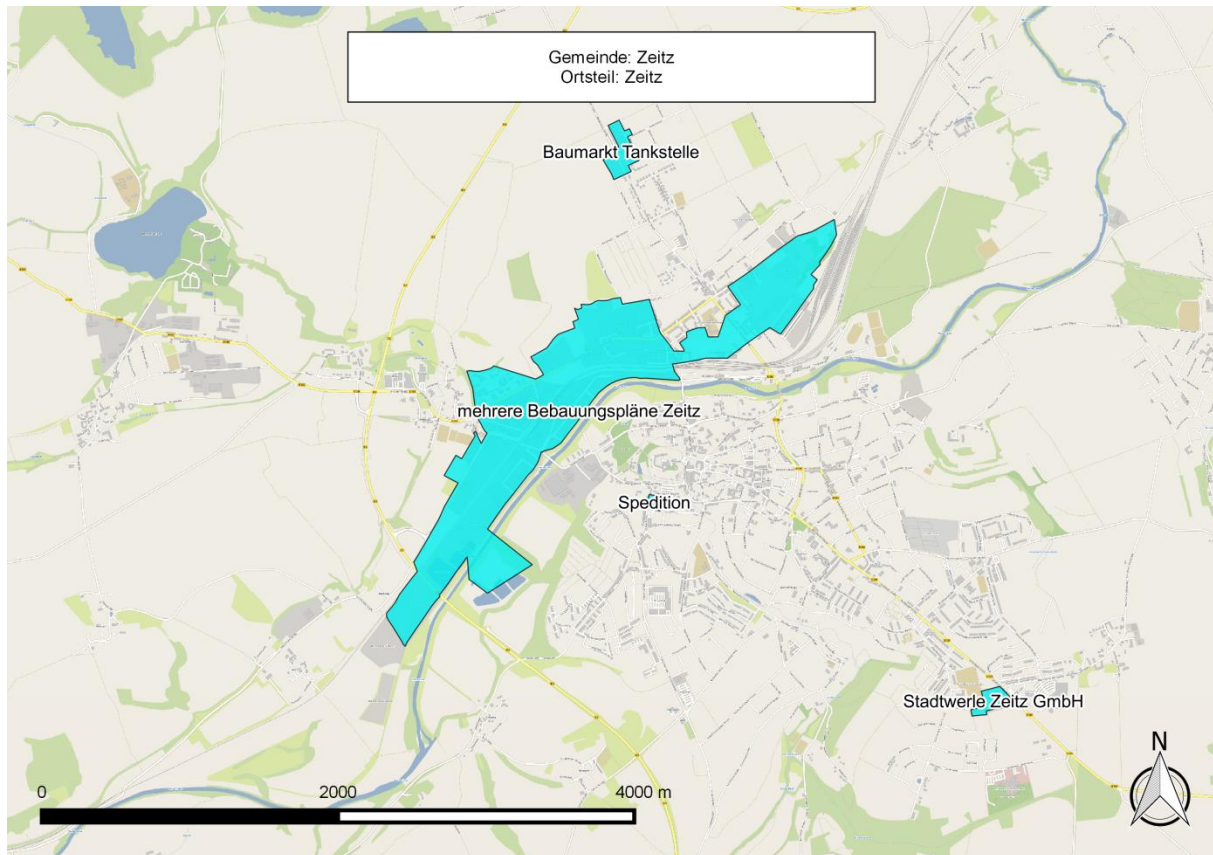

Anlage 3: Statistische Daten zum Los 3

| Los | Städte | Gemeinde | Ortsteil | Vorwahl | Fläche in km ² | Einwohner | Anzahl Haushalte | Anzahl Unternehmen |
|-----|------------|------------|------------|---------|---------------------------|-----------|------------------|--------------------|
| 3 | Lützen | Lützen | Zorbau | 034441 | 0,76 | 130 | 65 | 7 |
| 3 | Weißenfels | Weißenfels | Burgwerben | 03443 | 0,65 | 77 | 30 | 2 |
| 3 | Weißenfels | Weißenfels | Markwerben | 03443 | 0,38 | 519 | 259 | 18 |
| 3 | Weißenfels | Weißenfels | Tagwerben | 03443 | 0,48 | 448 | 231 | 25 |
| 3 | Weißenfels | Weißenfels | Uichteritz | 03443 | 0,67 | 23 | 12 | 0 |

Anlage 3a: **Infrastrukturdarstellung Los 3**

Burgenlandkreis Ausbaustatus Adresspunkte Weissenfels EFRE

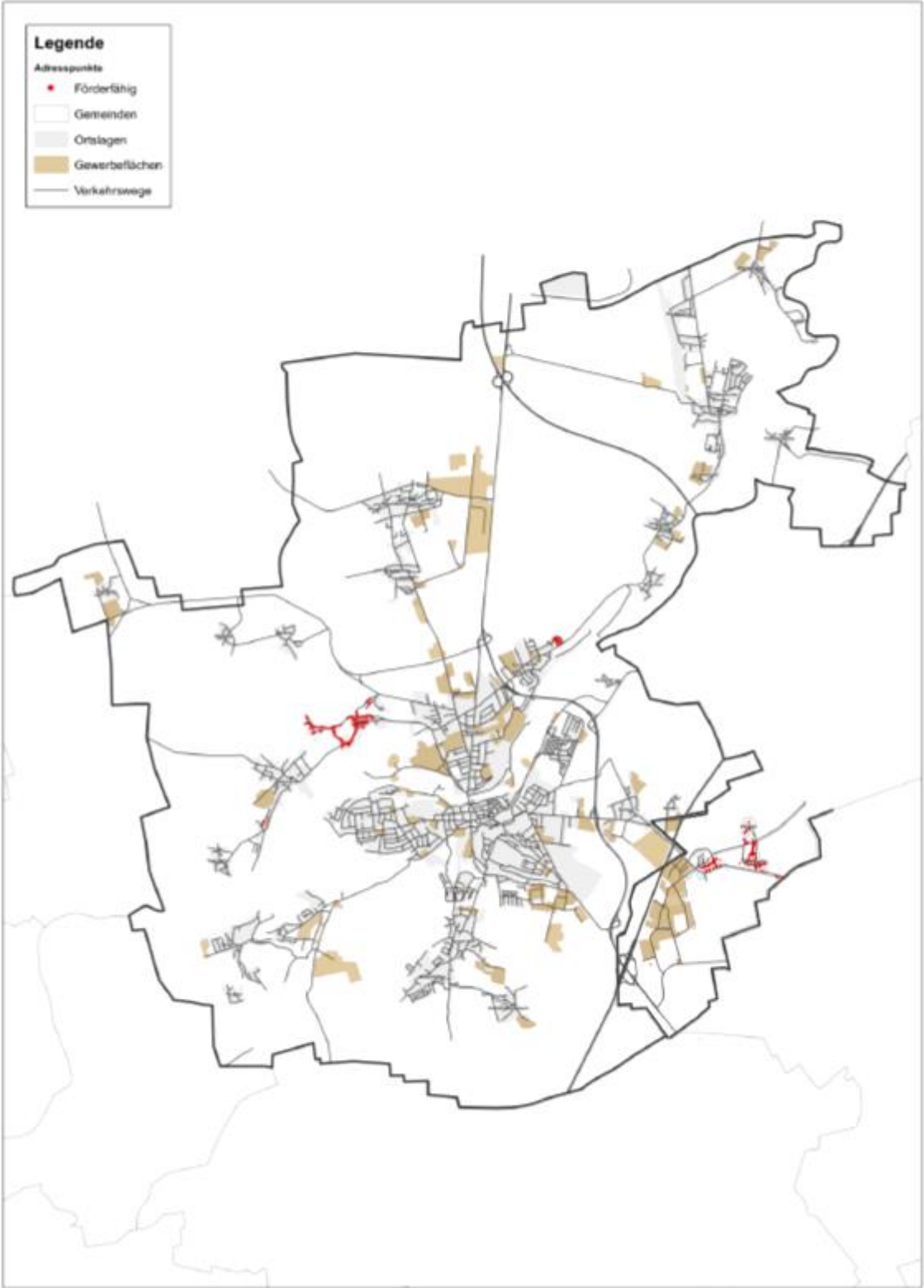

Anlage 3b: Auflistung der Gewerbegebiete im Los 3 (Teilmenge von Los 3)

| | Ortsteil | Name | Vorwahl | Fläche in km ² | Bemerkungen |
|------------|----------------------|---|---------|---------------------------|---|
| Weißenfels | Burgwerben | Burgwerben Kommunaltechnik | 03443 | 0,03 | Kommunaltechnik und Landtechnik |
| Weißenfels | Burgwerben | Gewerbefläche Askanierstraße | 03443 | 0,01 | Fenster, Rauchschutztüren, BAL Bauelemente, Ingenieurbüro |
| Weißenfels | Leißling | Bebauungsplan Östliche Winterlaite | 03443 | 0,03 | Bebauungsplan, eingeschränktes Gewerbe |
| Weißenfels | Leißling | Bebauungsplan Sondergebiet EKZ Schöne Aussicht | 03443 | 0,08 | Einkaufszentrum, Roller, ALDI |
| Weißenfels | Leißling, Langendorf | Bebauungsplan GE Am Rasewege und Frauenholze | 034446 | 0,07 | MEG, Integra, Böhme |
| Weißenfels | Tagewerken | Bebauungsplan Am Steinbergsanger | 03443 | 0,02 | Lackiererei, Klatthaar Fertiggeler u.a. |
| Weißenfels | Tagewerken | Bebauungsplan GE Weißenfelser Straße | 03443 | 0,03 | verschiedene Gewerbe |
| Weißenfels | Uichteritz | Gewerbegebiet Mühlberg | 03443 | 0,08 | verschiedene Gewerbe |
| Weißenfels | Weißenfels | Bebauungsplan GE Käthe-Kollwitz-Straße und Hinter dem Hügel | 03443 | 0,04 | Autohäuser, Fertigungstechnik, Postzentrallager etc. |
| Weißenfels | Weißenfels | Bebauungsplan Schüco | 03443 | 0,07 | Schüco |
| Weißenfels | Weißenfels | Getreidewirtschaft | 03443 | 0,01 | Großhandel etc. |
| Weißenfels | Weißenfels | Gewerbe Naumburger Straße | 03443 | 0,10 | Argenta Schokolade Integra |
| Weißenfels | Weißenfels | Gewerbefläche DRAKENA | 03443 | 0,03 | DRAKENA |
| Weißenfels | Weißenfels | Gewerbefläche Merseburger Straße | 03443 | 0,01 | Umspannwerk, Spedition u.a. |
| Weißenfels | Weißenfels | Gewerbefläche Nordstraße | 03443 | 0,25 | EAB Gasgeräte Guhratec |
| Weißenfels | Weißenfels | Herrenmühle | 03443 | 0,01 | gewerbliche Nutzung Herrenmühle |
| Weißenfels | Weißenfels | Stadtwerke GmbH | 03443 | 0,02 | Stadtwerke Weißenfels Hauptsitz Servicegesellschaft |
| Weißenfels | Weißenfels | VEPlan ECW | 03443 | 0,02 | ECW, Vermessung, Gärtnerei u.a. |
| Lützen | Zorbau | Bebauungsplan Zorbau Süd | 034441 | 0,80 | GE und GI |

Anlage 3c: Gewerbegebiete in Weißenfels, Leißling

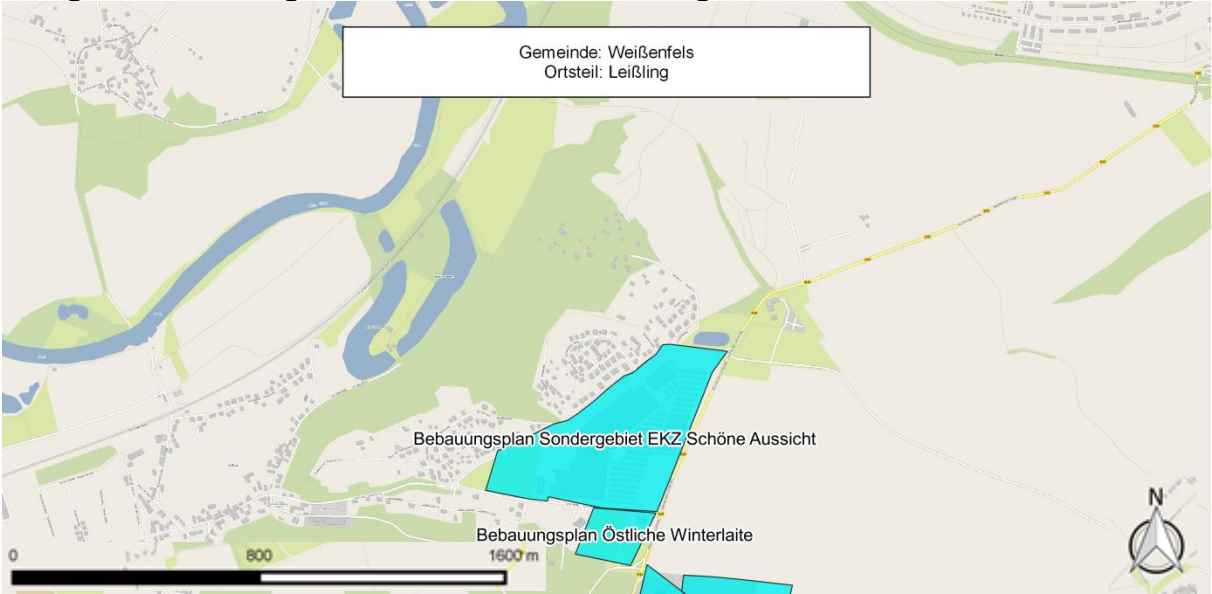

Anlage 3d: Gewerbegebiet in Weißenfels, Uichteritz

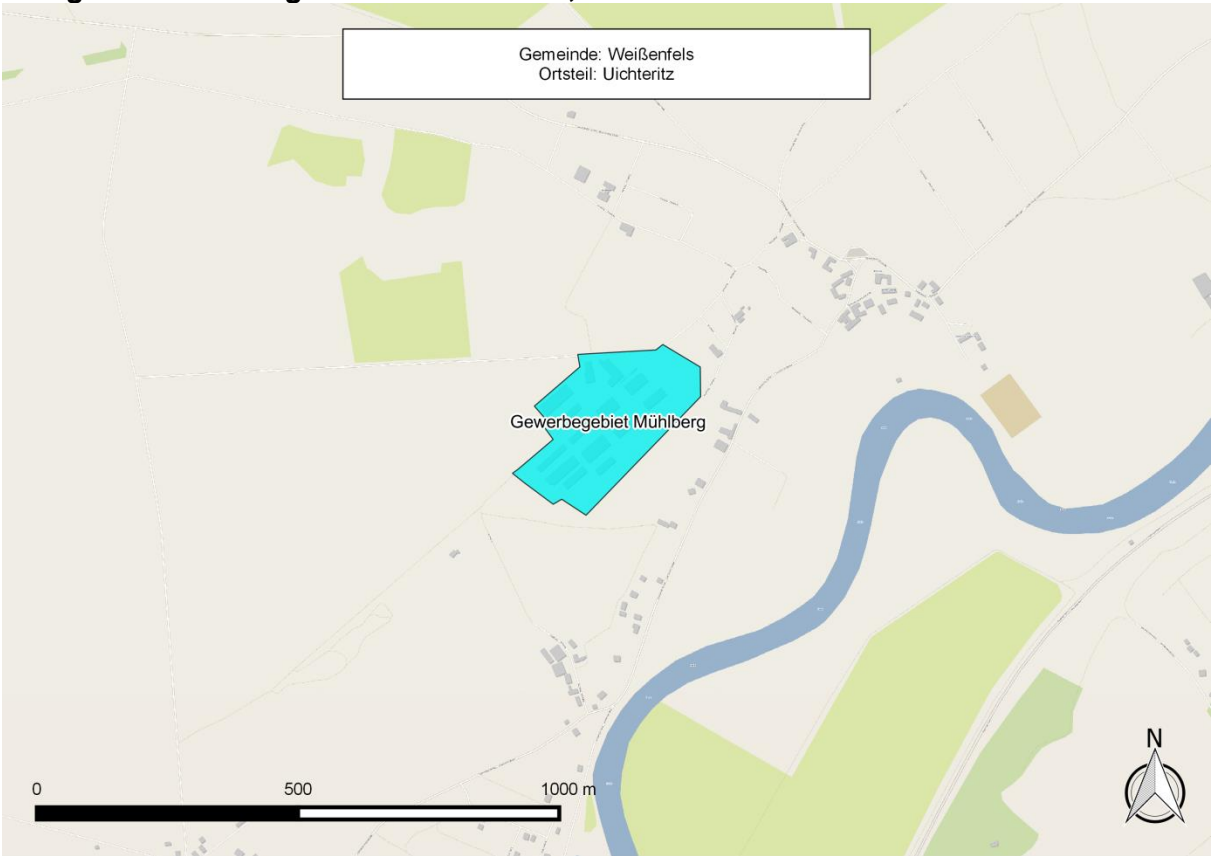

Anlage 3e: Gewerbegebiet in Weißenfels, Weißenfels

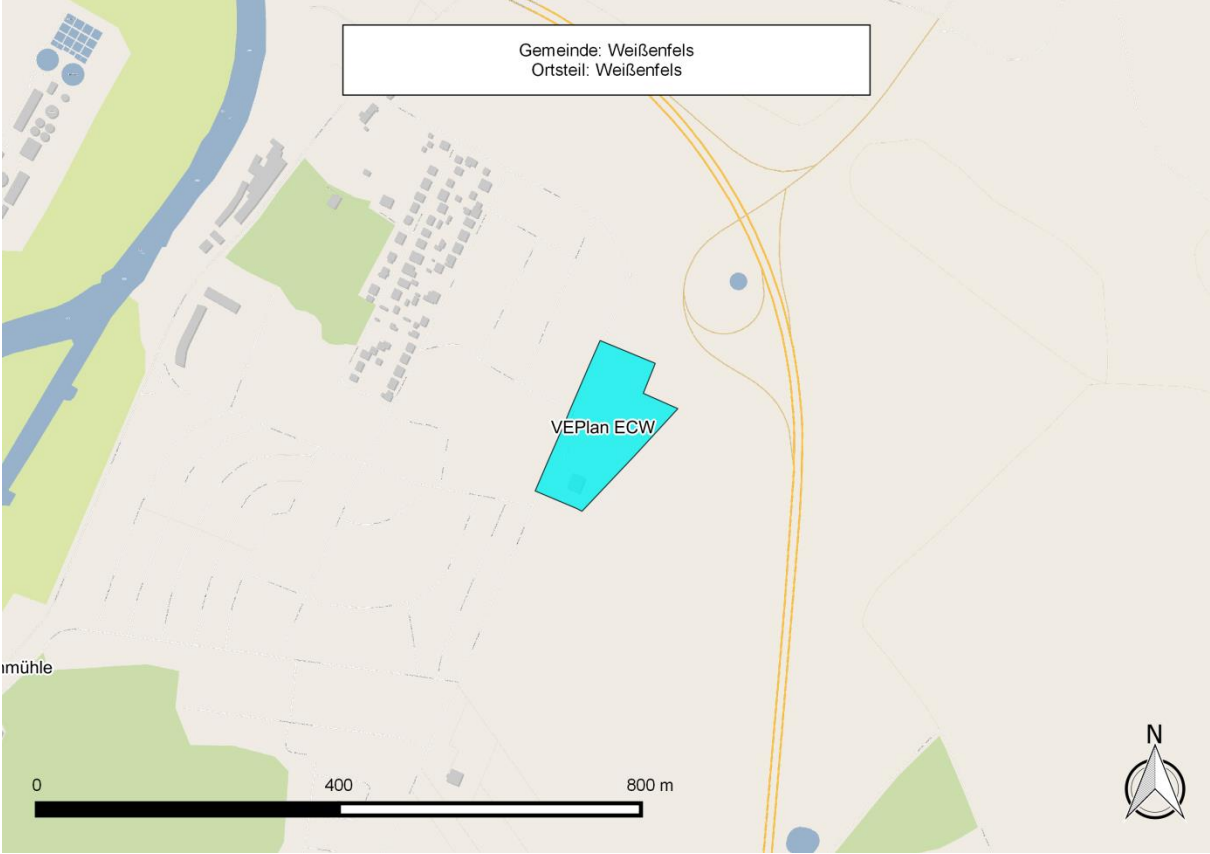

Anlage 3f: Fortsetzung Gewerbegebiet in Weißenfels, Weißenfels

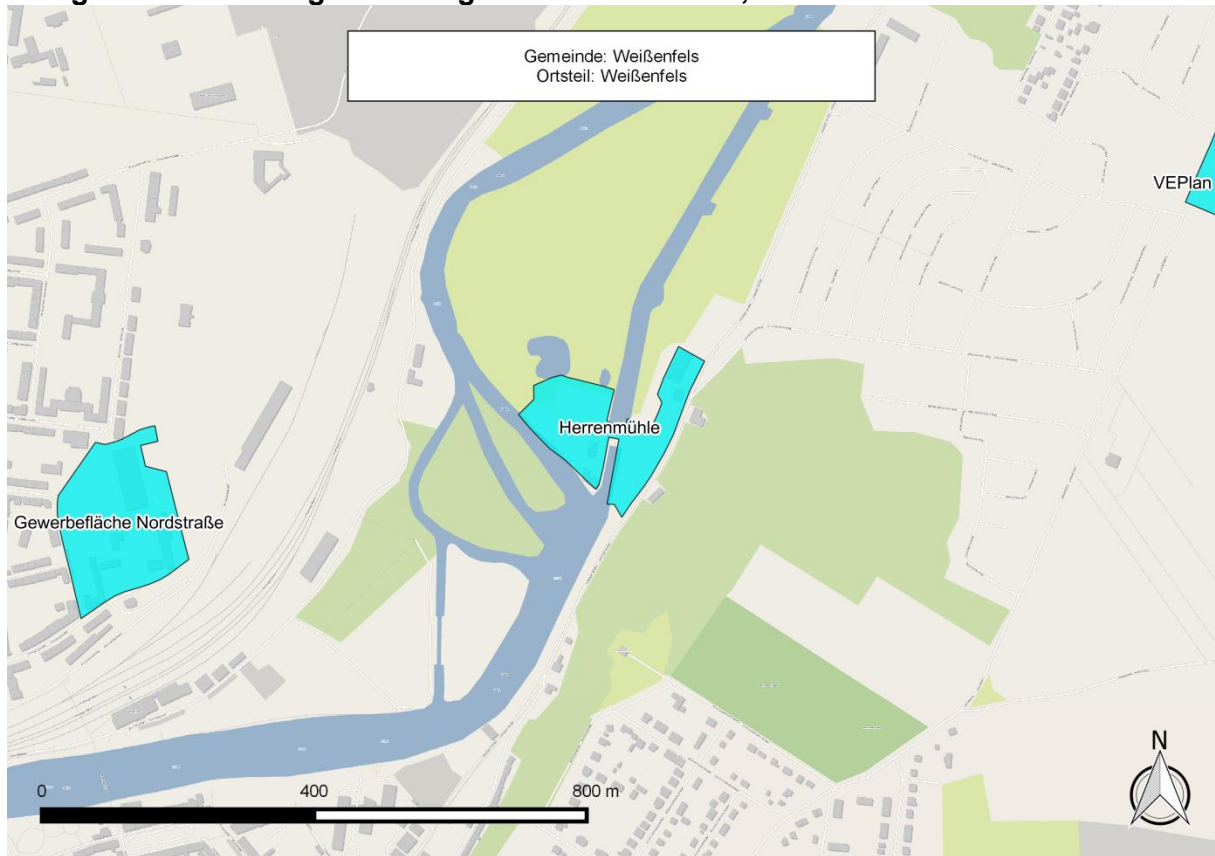

Anlage 3g: Fortsetzung Gewerbegebiet in Weißenfels, Weißenfels

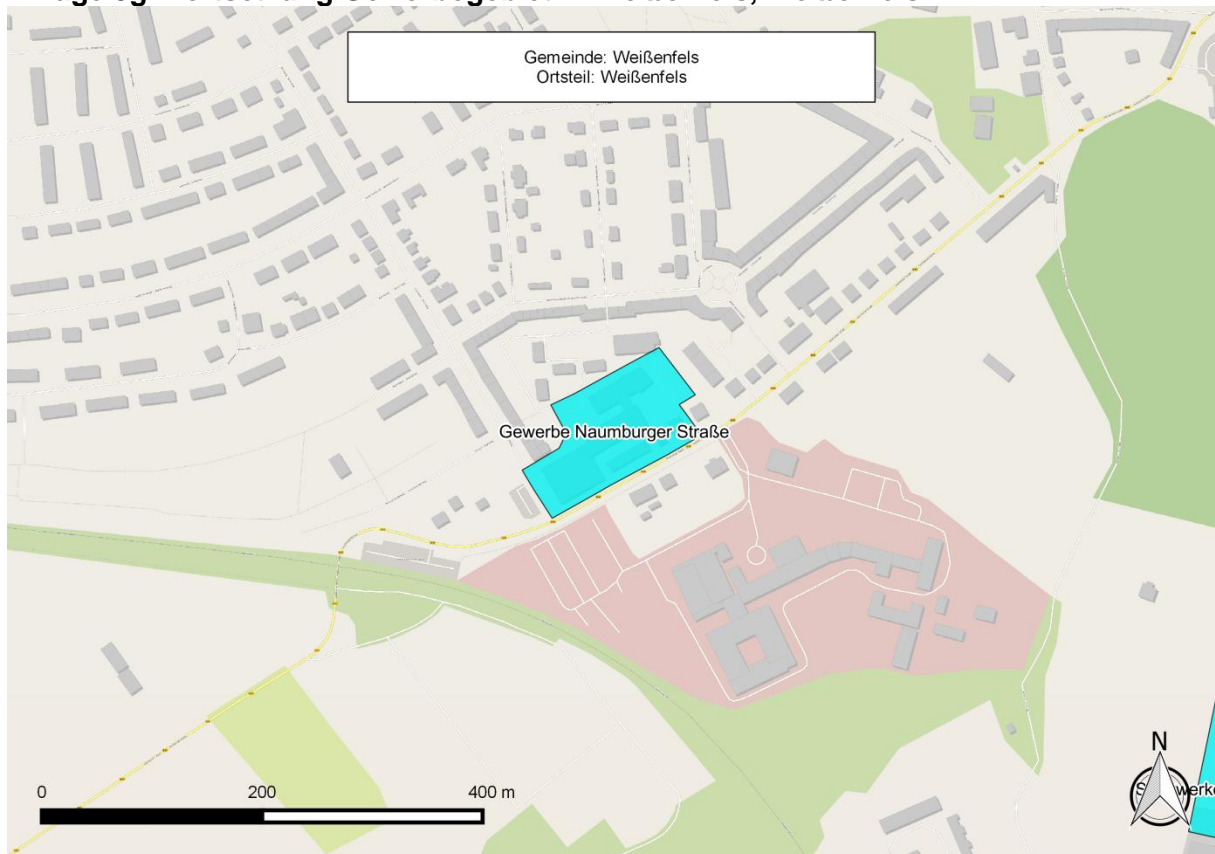

Anlage 3h: Fortsetzung Gewerbegebiete in Weißenfels, Weißenfels

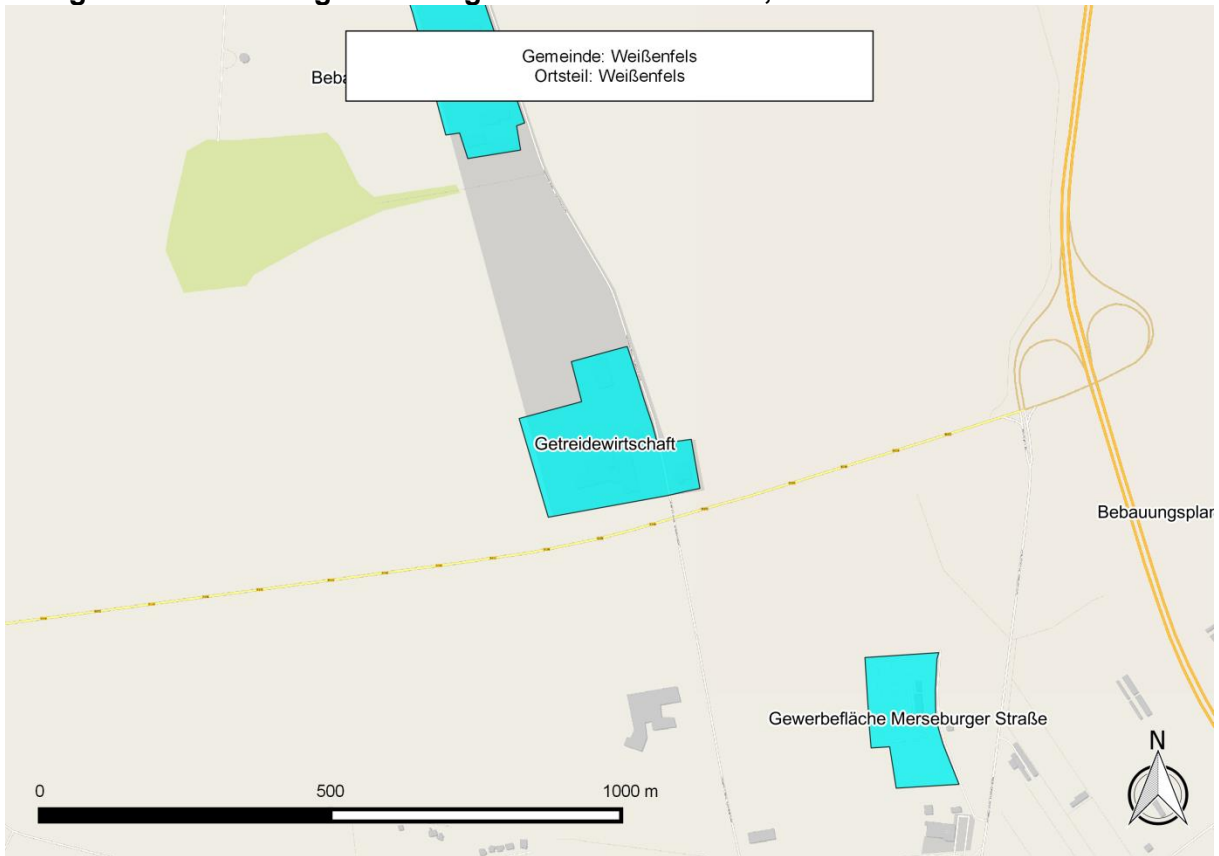

Anlage 3i: Fortsetzung Gewerbegebiet in Weißenfels, Burgwerben

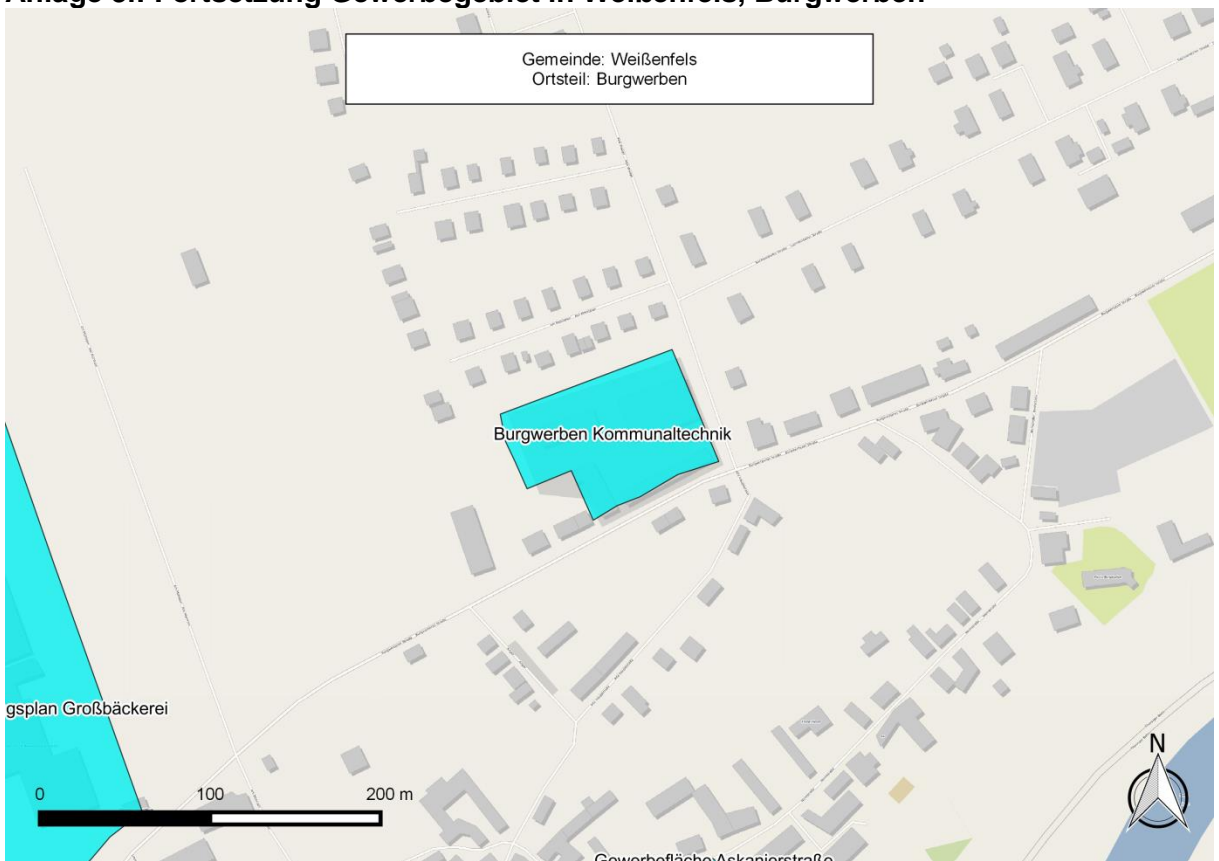

Anlage 3j: Gewerbegebiet in Weißenfels, Tagewerben

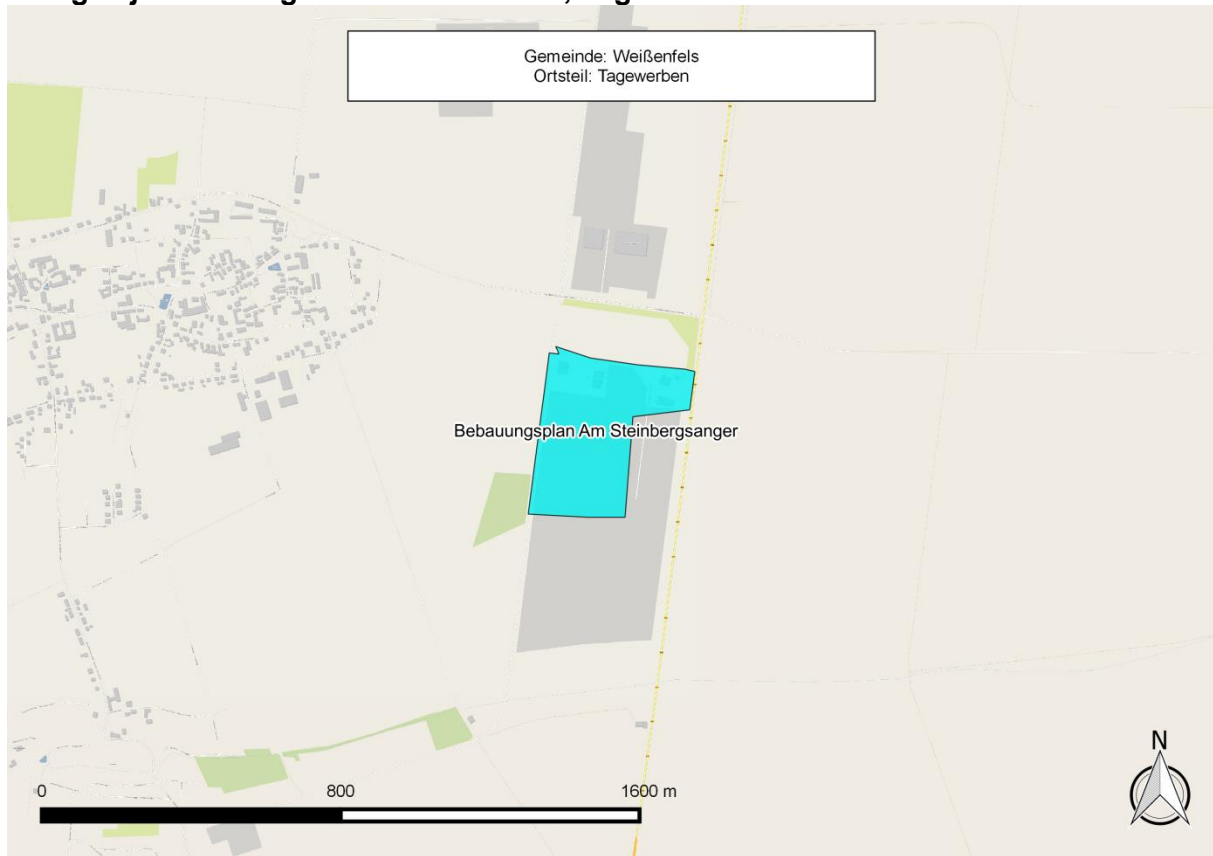

Anlage 3k: Gewerbegebiet in Weißenfels, Burgwerben

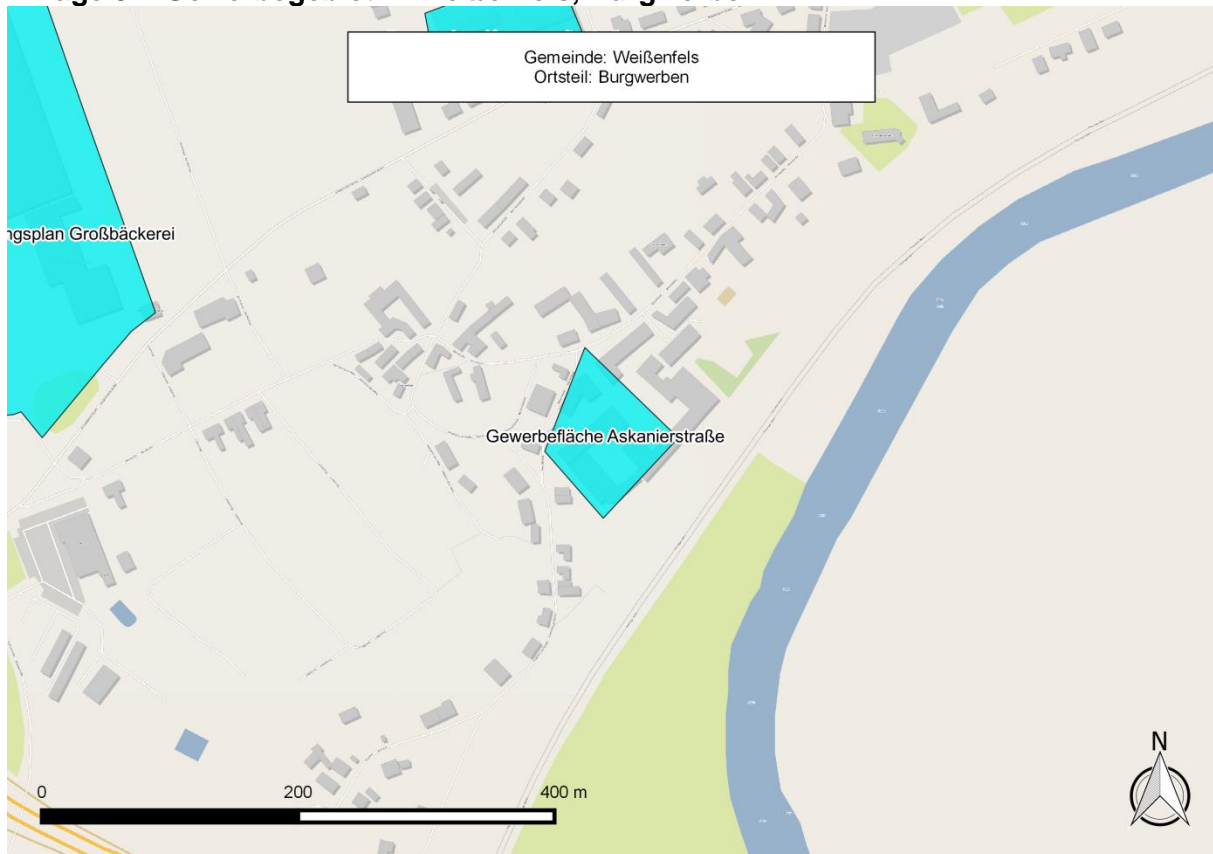

Anlage 3l: Fortsetzung Gewerbegebiet in Weißenfels, Weißenfels

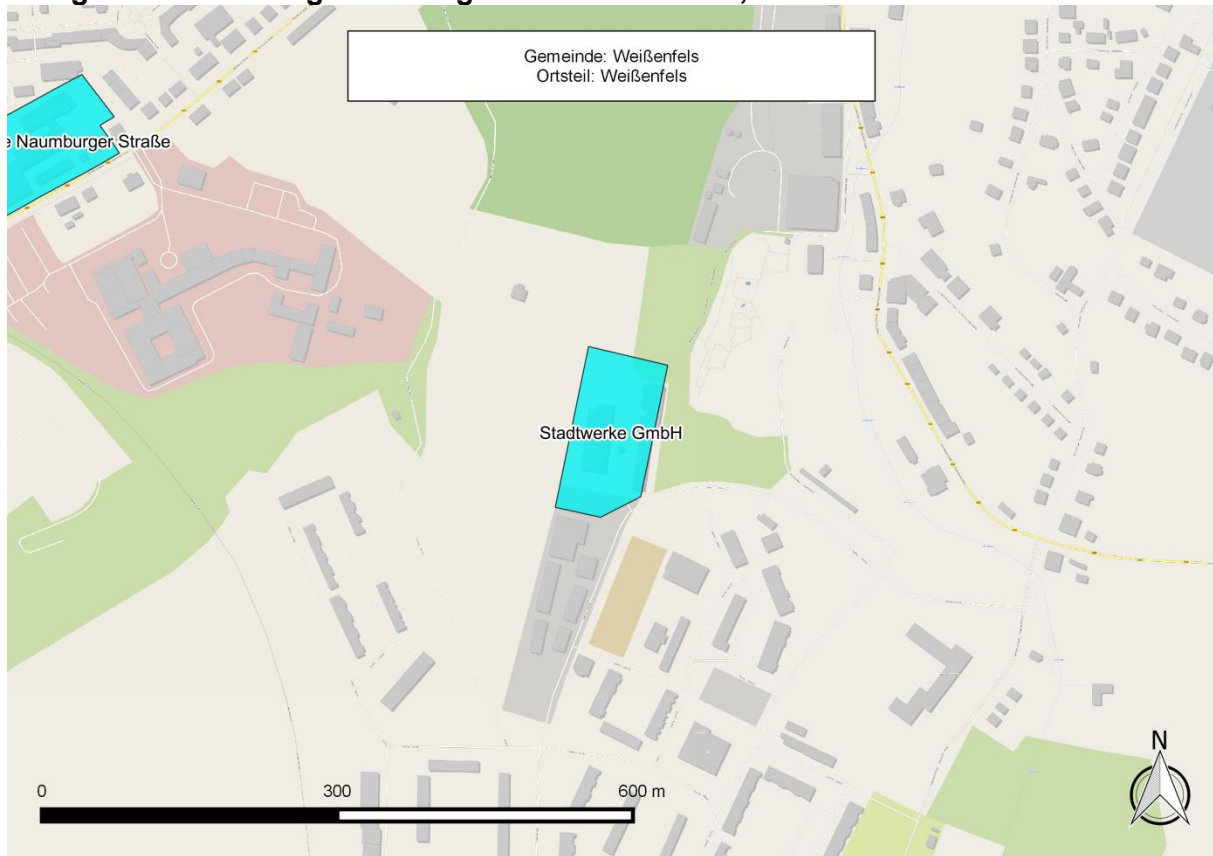

Anlage 3m: Gewerbegebiet in Lützen, Zorbau

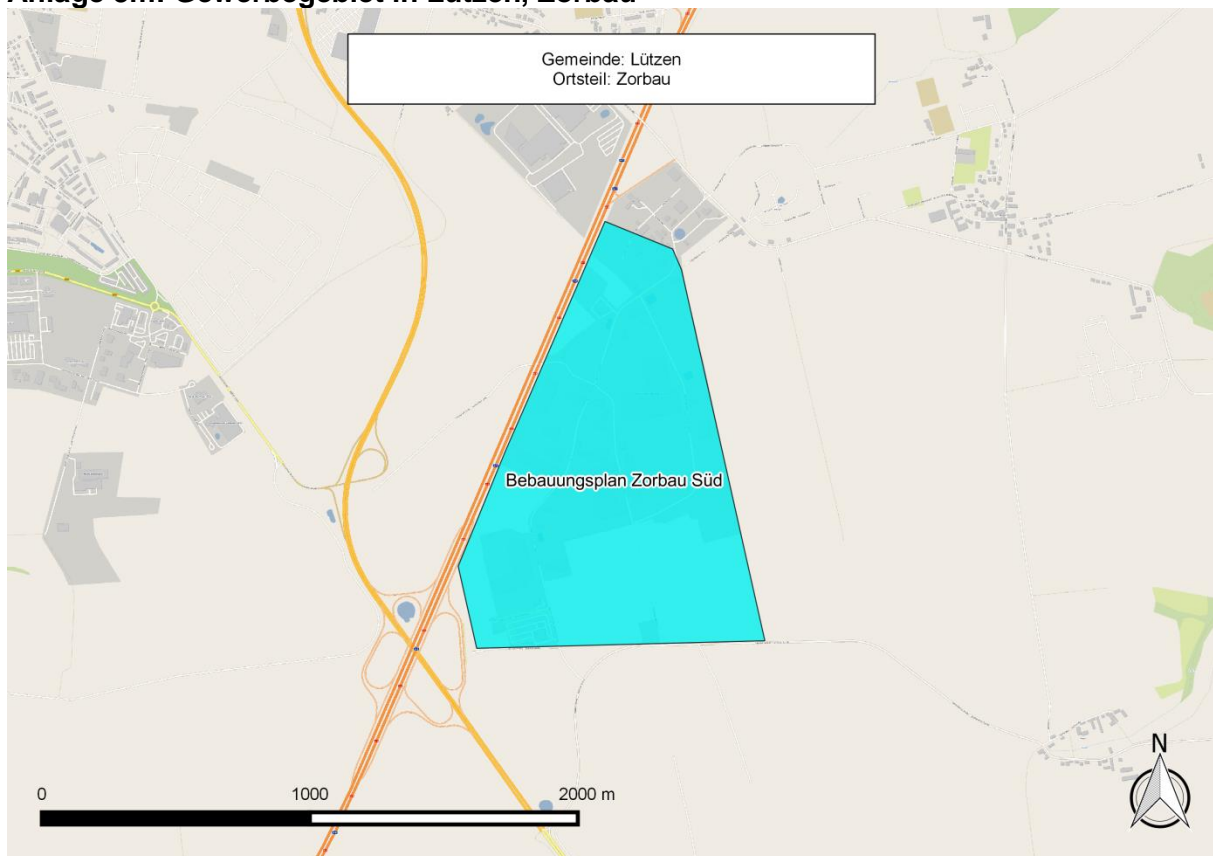

Anlage 3n: Fortsetzung Gewerbegebiet in Weißenfels, Tagewerben

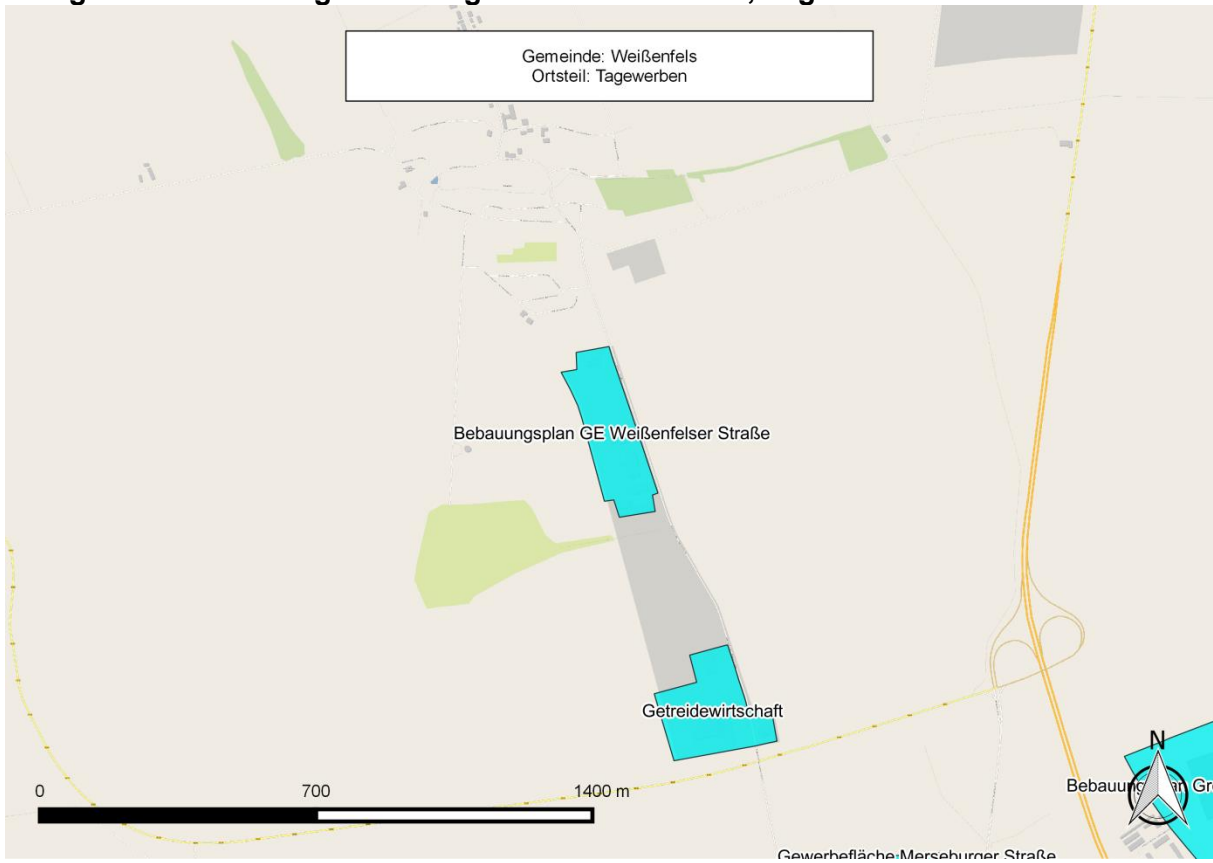

Anlage 3o: Fortsetzung Gewerbegebiete in Weißenfels, Weißenfels



Anlage 3p: Fortsetzung Gewerbegebiete in Weißenfels, Weißenfels

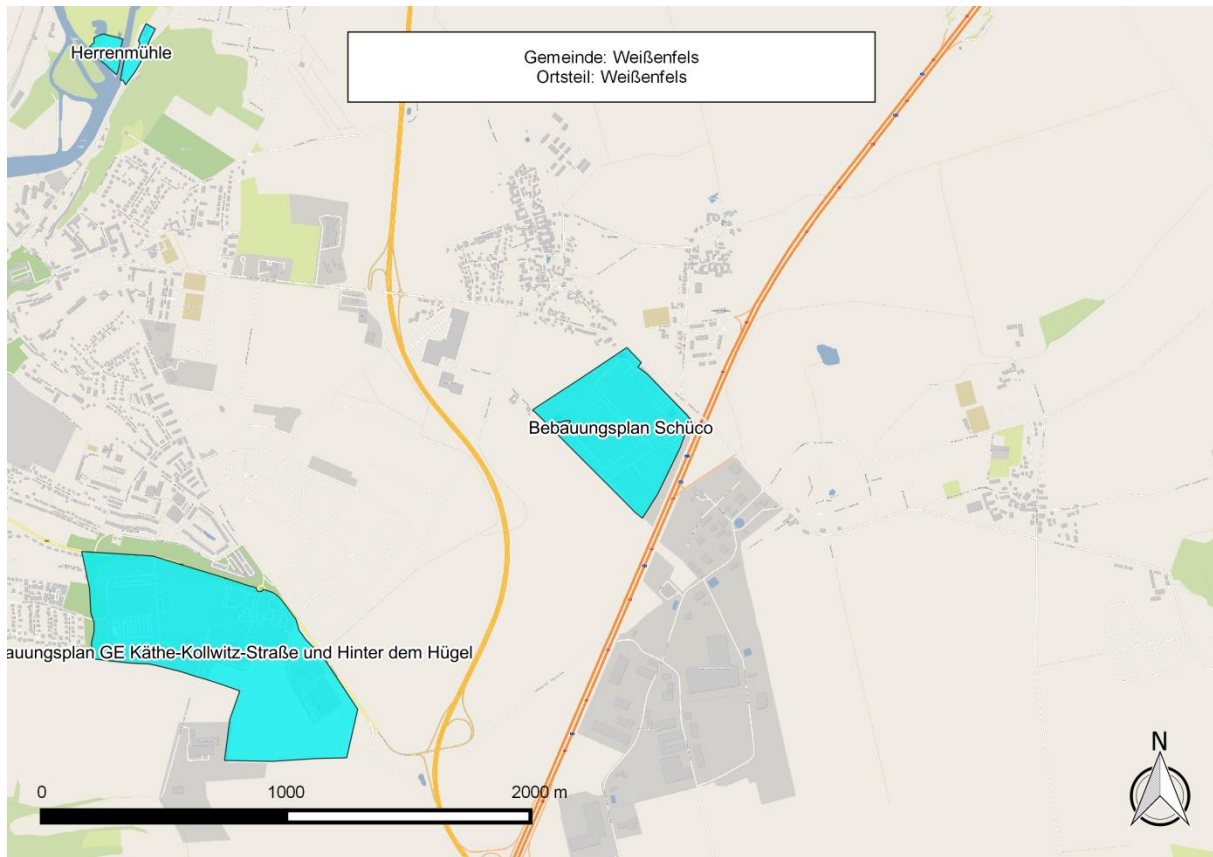

Anlage 3q: Gewerbegebiet in Weißenfels, Langendorf

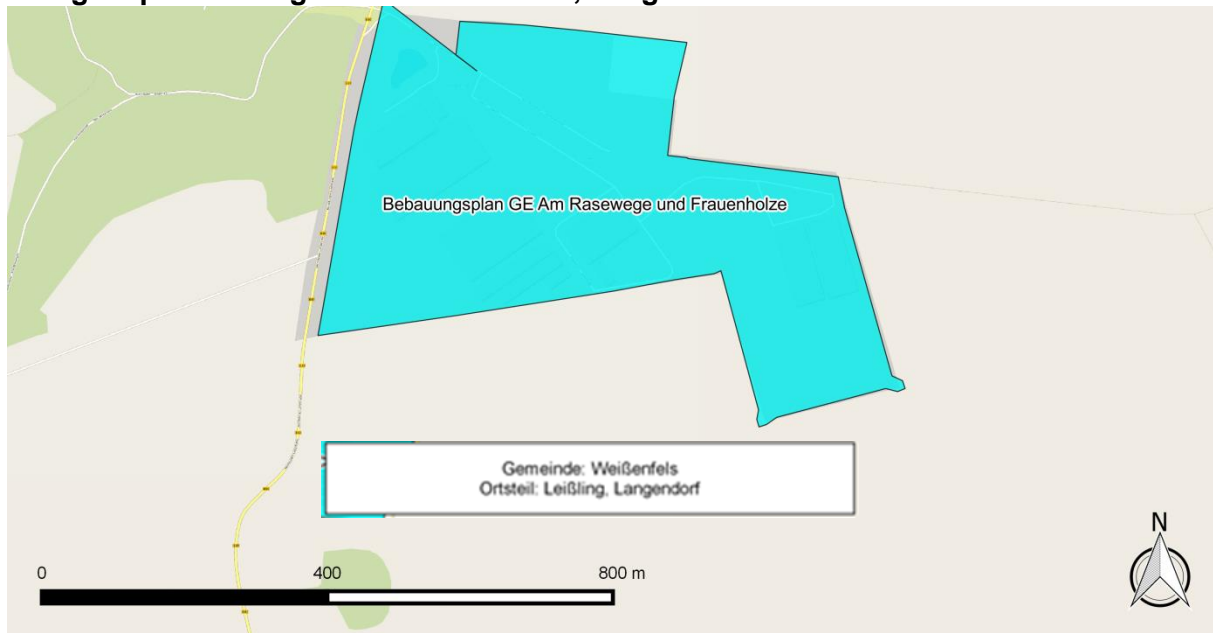

Anlage 4: Glasfaserleitungen und Leerrohrtrasse im Burgenlandkreis

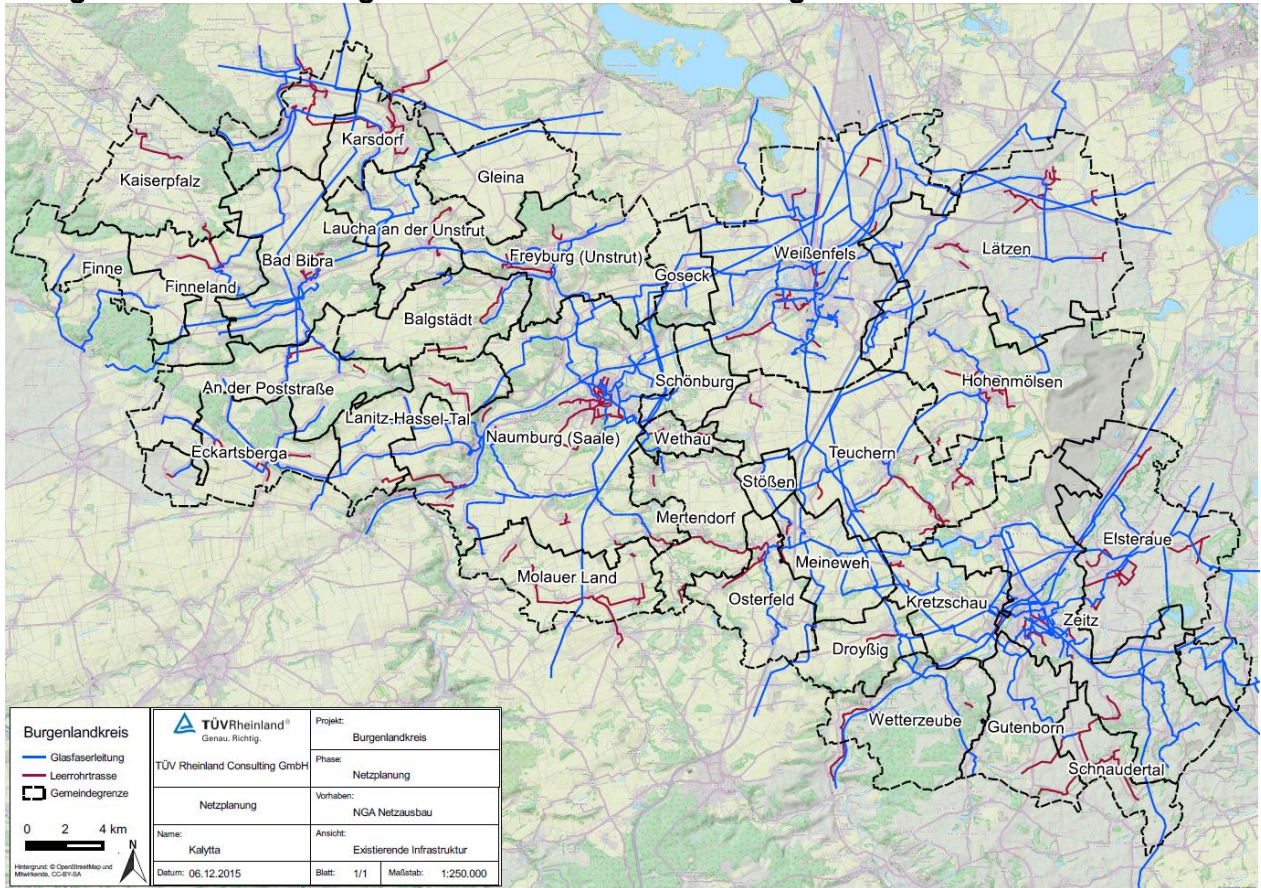

Im Burgenlandkreis liegen sowohl Leerrohr, als auch Glasfaserleitungen vor. Die vorhandenen Strukturen sind auf der oben abgebildeten Karte ersichtlich. Die hierbei vorliegenden Kapazitäten gilt es bei der Planung der Netze bestmöglich zu integrieren.

Anlage 5: Infrastrukturdarstellung im Burgenlandkreis - Hauptverteiler

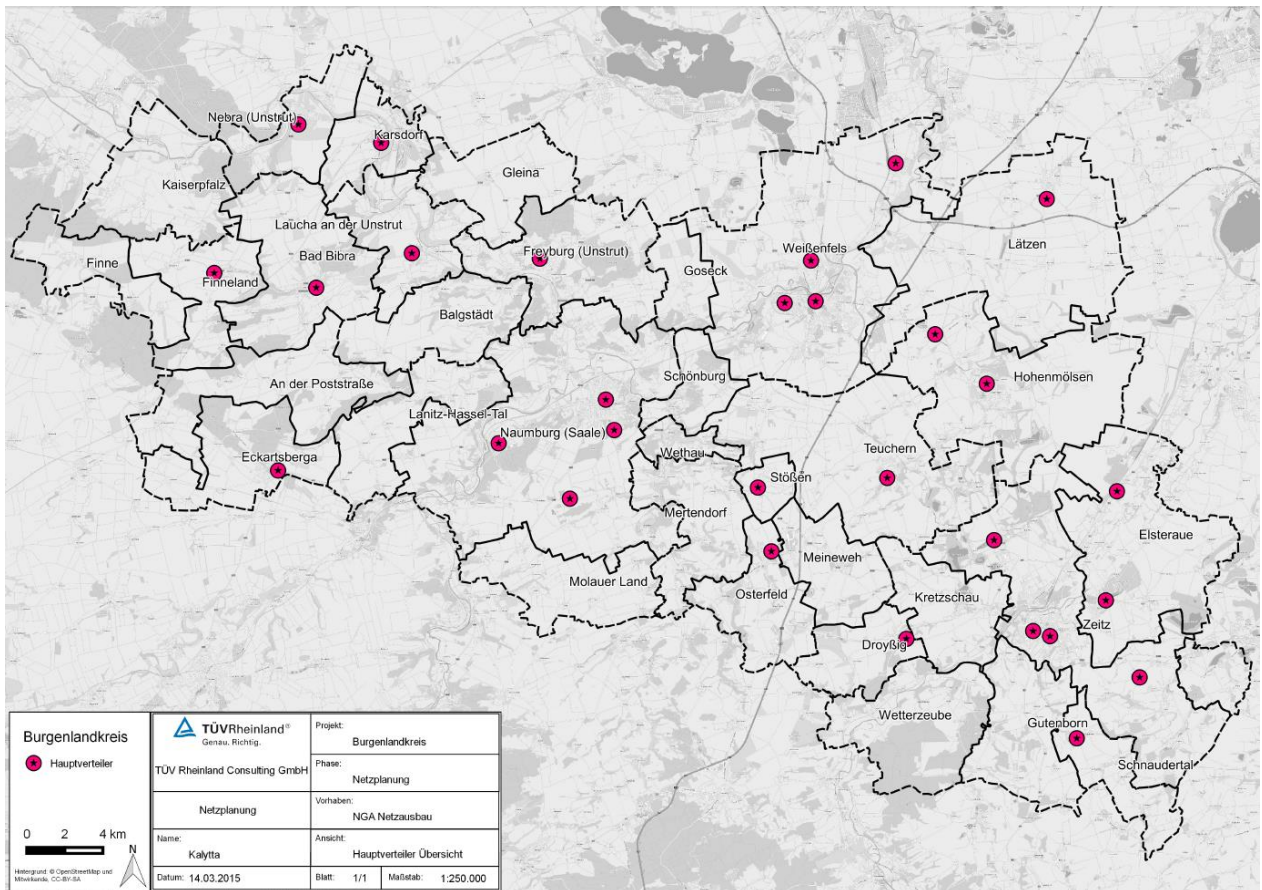

Im Burgenlandkreis befinden sich insgesamt 29 Hauptverteiler. Die Position der Hauptverteiler kann der oben aufgeführten Karte entnommen werden.

Hintergründe der Gewerbekarten und verfügbare Infrastrukturen aus openstreetmap gemäß Lizenz CC-BY-SA 2.0